

Trassenferne Maßnahmen Gemarkung Wallbach

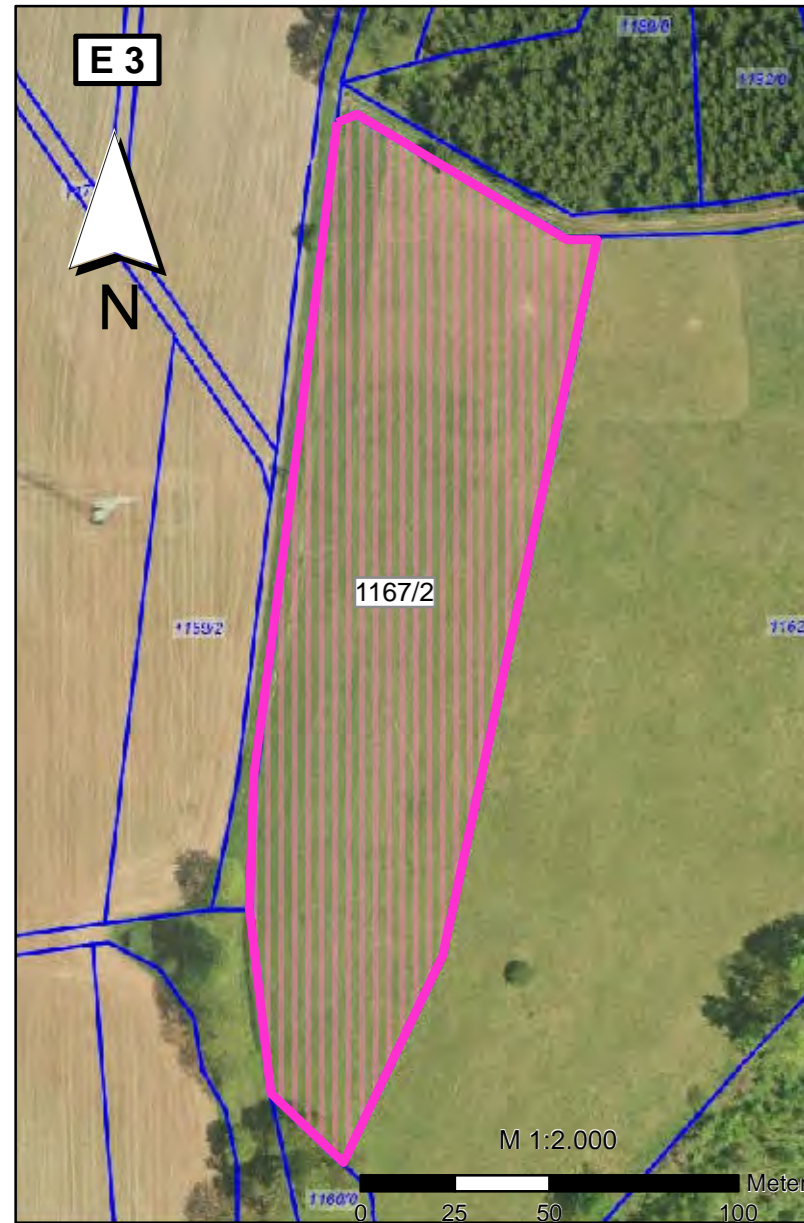

E 3	KV, K 1, K 4, K 5, K 6
Erstaufforstung von Grünland nordwestlich Wallbach	
E 4	KV, K 1, K 4, K 5, K 6
Entbuschung von magerem Grünland	

Grundlegendaten: Geoproxy-Thüringen; Thüringer Landesamt für Vermessung und Geoinformation
 - Darstellung Orthofoto 2008
 - Darstellung ALK
 Rasterdaten DTK 25 Thüringen

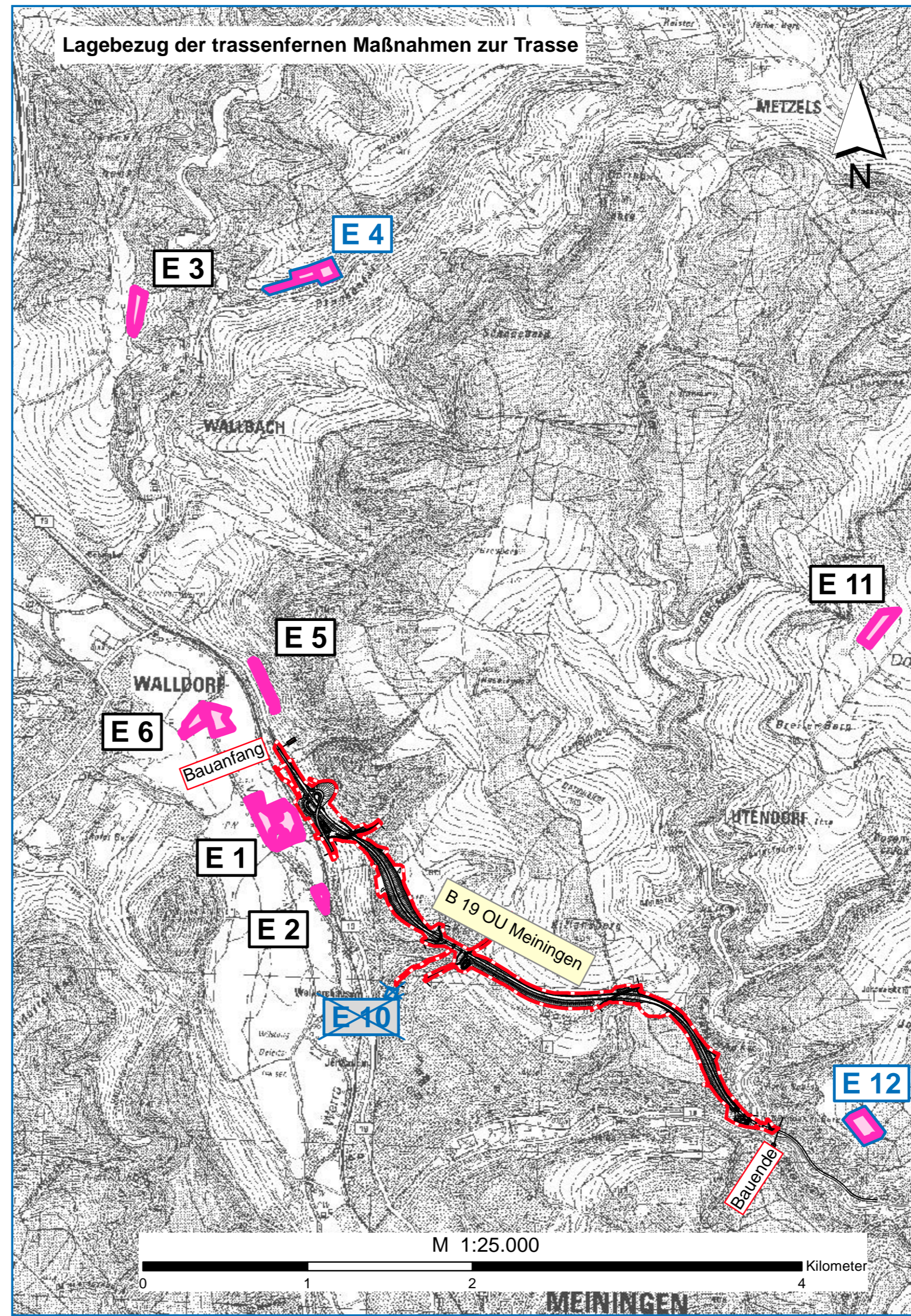

LEGENDE

- 126 Betroffene Flurstücke der trassenfernen Maßnahmen mit Flurstücksnummer
- Trassenferne Maßnahmen
- Trasse und Baufeldgrenze

Maßnahme-Nr.	Bezug zur Konflikt-Nr.
A1	KV, K 1
Flächensiegelung und Anlage einer dichten, geschlossenen Gehölzfläche	
Erläuterung der Maßnahme	

Erläuterung Maßnahmentyp

- A = Ausgleichsmaßnahme
- E = Ersatzmaßnahme
- G = Gestaltungsmaßnahme
- V = Vermeidungsmaßnahme

1. Planänderung

- blau: Planänderung
- Entfallender Planungsteil

Entwurfsverfasser:		
<i>Planungsbüro Dr. Weise</i>		
Kräuterstraße 4, 99974 Mühlhausen Tel.: 03601 / 799 292-0; Fax: 799 292-9 www.pltweise.de / info@pltweise.de		
bearbeitet:	Datum	Zeichen
gezeichnet:	08.03.2013	Scheffler
geprüft:	08.03.2013, 27.06.2014	Gläßner

Nr.	Art der Änderung	Datum	Zeichen
12	Änderung Maßnahme E 4: Entbuschung von magerem Grünland	27.06.2014	Scheffler

PLANFESTSTELLUNG

Straßenbauverwaltung des Freistaates Thüringen		Unterlage	12.2
Straße: B 19		Blatt Nr.	5a
(Nächster Ort): Meiningen		Reg.Nr.	
B 19 - Ortsumgehung Meiningen (2. Bauabschnitt, 2. Teilabschnitt) Bau-km: 0+000,000 bis 4+067,675		geprüft:	
		Lageplan der Landschaftspflegerischen Maßnahmen Maßstab: 1 : 2.000 / 1 : 25.000	
aufgestellt: Straßenbauamt Südwestthüringen			
Zella-Mehlis, den 10. Juni 2013 04. Februar 2015 ...gez. Kirchner.....			