

Trassenferne Maßnahme in der Gemarkung Behrungen, Gemeinde Grabfeld im südlichen Landkreis Schmalkalden-Meiningen

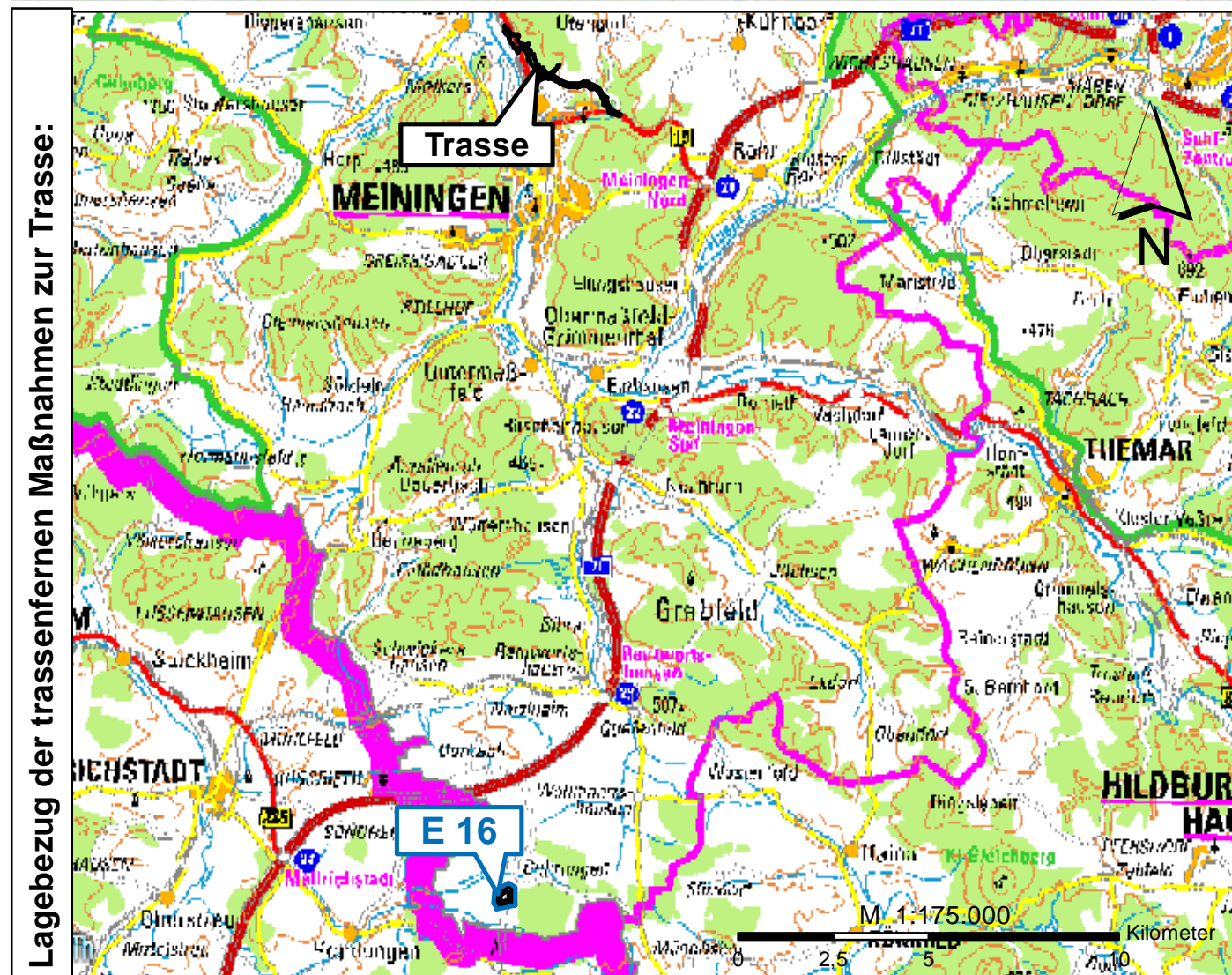
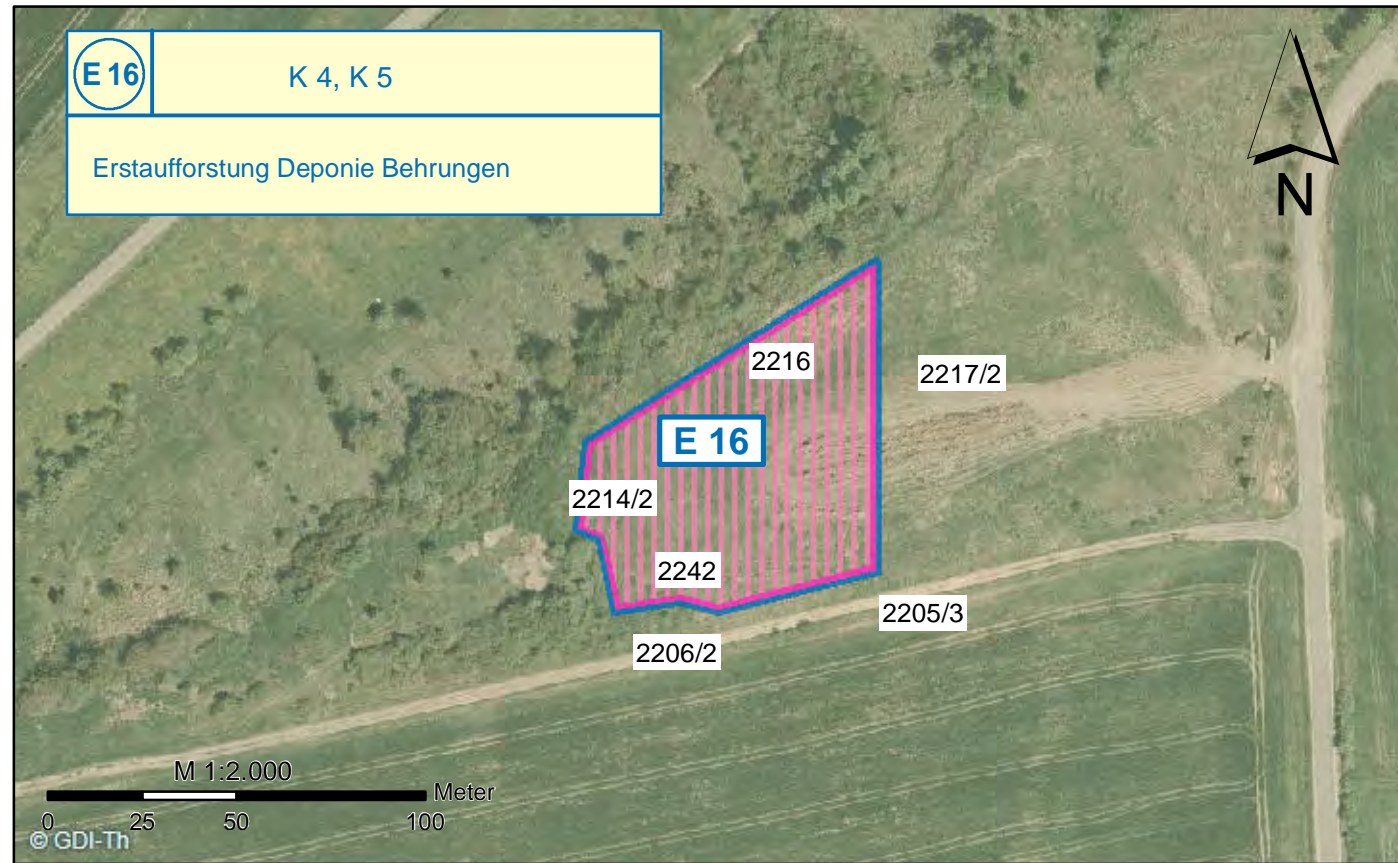

Lagebezug der trassenfernen Maßnahmen zur Trasse:

LEGENDE

- Trassenferne Maßnahme
- Betroffene Flurstücke der trassenfernen Maßnahmen mit Flurstücksnummer

Maßnahme-Nr. Bezug zur Konflikt-Nr.

A1 **KV, K 1**

Flächenentsiegelung und Anlage einer dichten, geschlossenen Gehölzfläche

Erläuterung der Maßnahme

Erläuterung Maßnahmentyp

- A = Ausgleichsmaßnahme
- E = Ersatzmaßnahme
- G = Gestaltungsmaßnahme
- V = Vermeidungsmaßnahme

1. Planänderung

- blau: Planänderung
- Entfallender Planungsteil

Entwurfsverfasser: <div style="text-align: right;"> </div> Kräuterstraße 4, 99974 Mühlhausen Tel.: 03601 / 799 292-0; Fax: 799 292-9 www.pltweise.de / info@pltweise.de	Datum	Zeichen	
	bearbeitet:	08.03.2013	Scheffler
	gezeichnet:	08.03.2013	Gläßner
	geprüft:	08.03.2013, 27.06.2014	

Nr.	Art der Änderung	Datum	Zeichen
11	Aufnahme Maßnahme E 16: Erstaufforstung Deponie Behrungen	27.06.2014	Scheffler

PLANFESTSTELLUNG

Straßenbauverwaltung des Freistaates Thüringen Straße: B 19 (Nächster Ort): Meiningen	Unterlage 12.2 Blatt Nr. 14 Reg.Nr.
--	---

B 19 - Ortsumgehung Meiningen (2. Bauabschnitt, 2. Teilabschnitt) Bau-km: 0+000,000 bis 4+067,675	Datum Zeichen geprüft:
--	------------------------------

aufgestellt: Straßenbauamt Südwestthüringen Zella-Mehlis, den 04. Februar 2015gez. Kirchner.....	Lageplan der Landschaftspflegerischen Maßnahmen Maßstab: 1 : 2.000 / 1 : 175.000
--	--

Grundlegenden: Geoproxy-Thüringen; Thüringer Landesamt für Vermessung und Geoinformation
 - Darstellung Orthofoto 2008
 - Darstellung ALK
 - Übersichtskarte UEK250 Thüringen