

Trassenferne Maßnahme in der Gemarkung Neubrunn, VG Dolmar-Salzbrücke im Landkreis Schmalkalden-Meiningen

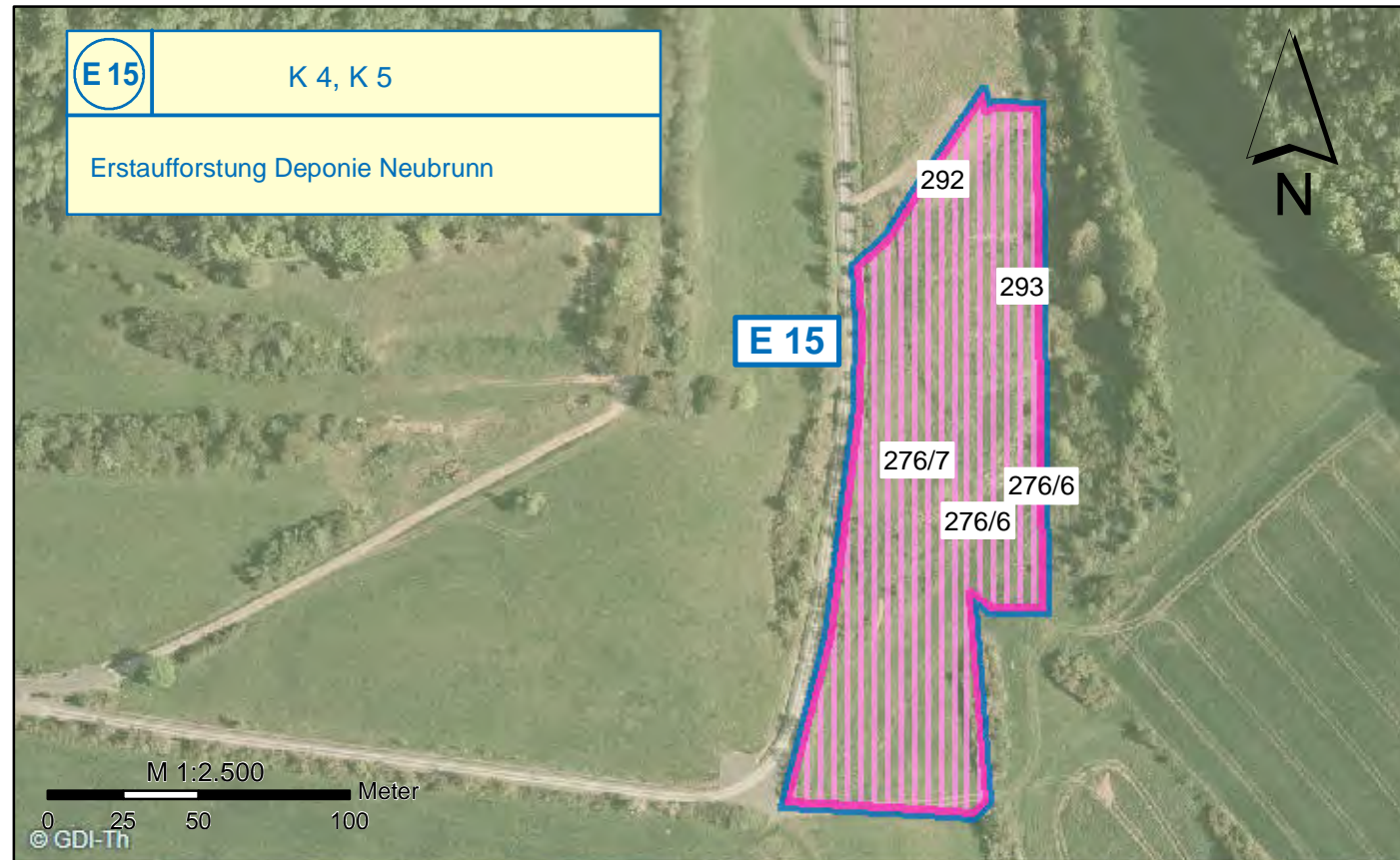

Grundlagendaten: Geoproxy-Thüringen; Thüringer Landesamt für Vermessung und Geoinformation
 - Darstellung Orthofoto 2008
 - Darstellung ALK
 - Übersichtskarte UEK250 Thüringen

LEGENDE

- Trassenferne Maßnahme
- Betroffene Flurstücke der trassenfernen Maßnahmen mit Flurstücksnummer

Maßnahme-Nr. Bezug zur Konflikt-Nr.

A1 **KV, K 1**

Flächenentsiegelung und Anlage einer dichten, geschlossenen Gehölzfläche

Erläuterung der Maßnahme

Erläuterung Maßnahmentyp

- A = Ausgleichsmaßnahme
- E = Ersatzmaßnahme
- G = Gestaltungsmaßnahme
- V = Vermeidungsmaßnahme

1. Planänderung

- blau: Planänderung
- Entfallender Planungsteil

Entwurfsverfasser: <i>Planungsbüro Dr. Weise</i> Kräuterstraße 4, 99974 Mühlhausen Tel.: 03601 / 799 292-0; Fax: 799 292-9 www.pltweise.de / info@pltweise.de		Datum	Zeichen
	bearbeitet:	08.03.2013	Scheffler
	gezeichnet:	08.03.2013	Gläßner
	geprüft:	08.03.2013, 27.06.2014	

Nr.	Art der Änderung	Datum	Zeichen
10	Aufnahme Maßnahme E 15: Erstaufforstung Deponie Neubrunn	27.06.2014	Scheffler

PLANFESTSTELLUNG

Straßenbauverwaltung des Freistaates Thüringen Straße: B 19 (Nächster Ort): Meiningen		Unterlage 12.2 Blatt Nr. 13 Reg.Nr.
B 19 - Ortsumgehung Meiningen (2. Bauabschnitt, 2. Teilabschnitt) Bau-km: 0+000,000 bis 4+067,675		Datum
aufgestellt: Straßenbauamt Südwestthüringen		Zeichen
Zella-Mehlis, den 04. Februar 2015gez. Kirchner.....		Lageplan der Landschaftspflegerischen Maßnahmen Maßstab: 1 : 2.500 / 1 : 120.000