Verfahren zur Besetzung von SL / SSL Dienstposten

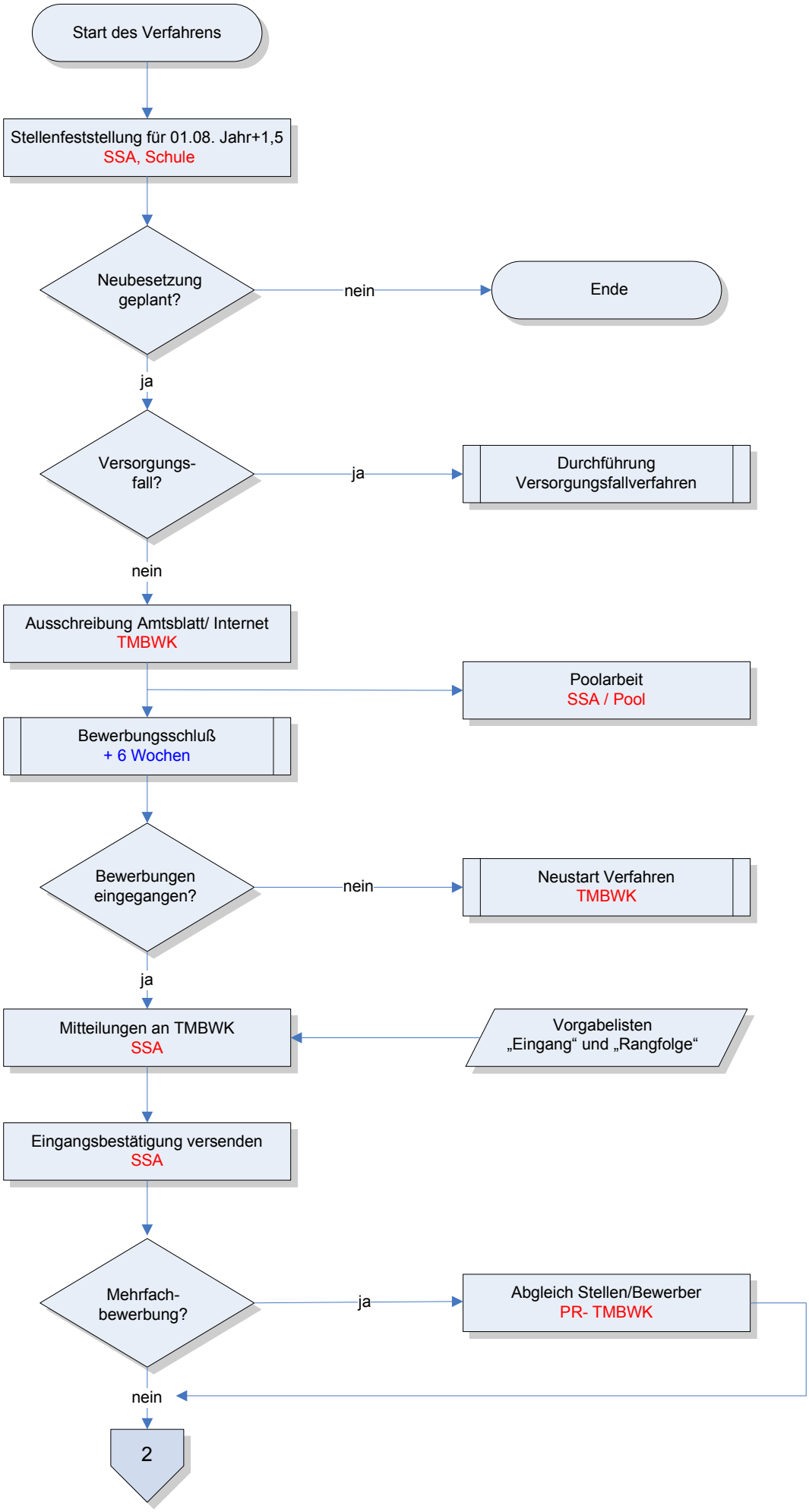

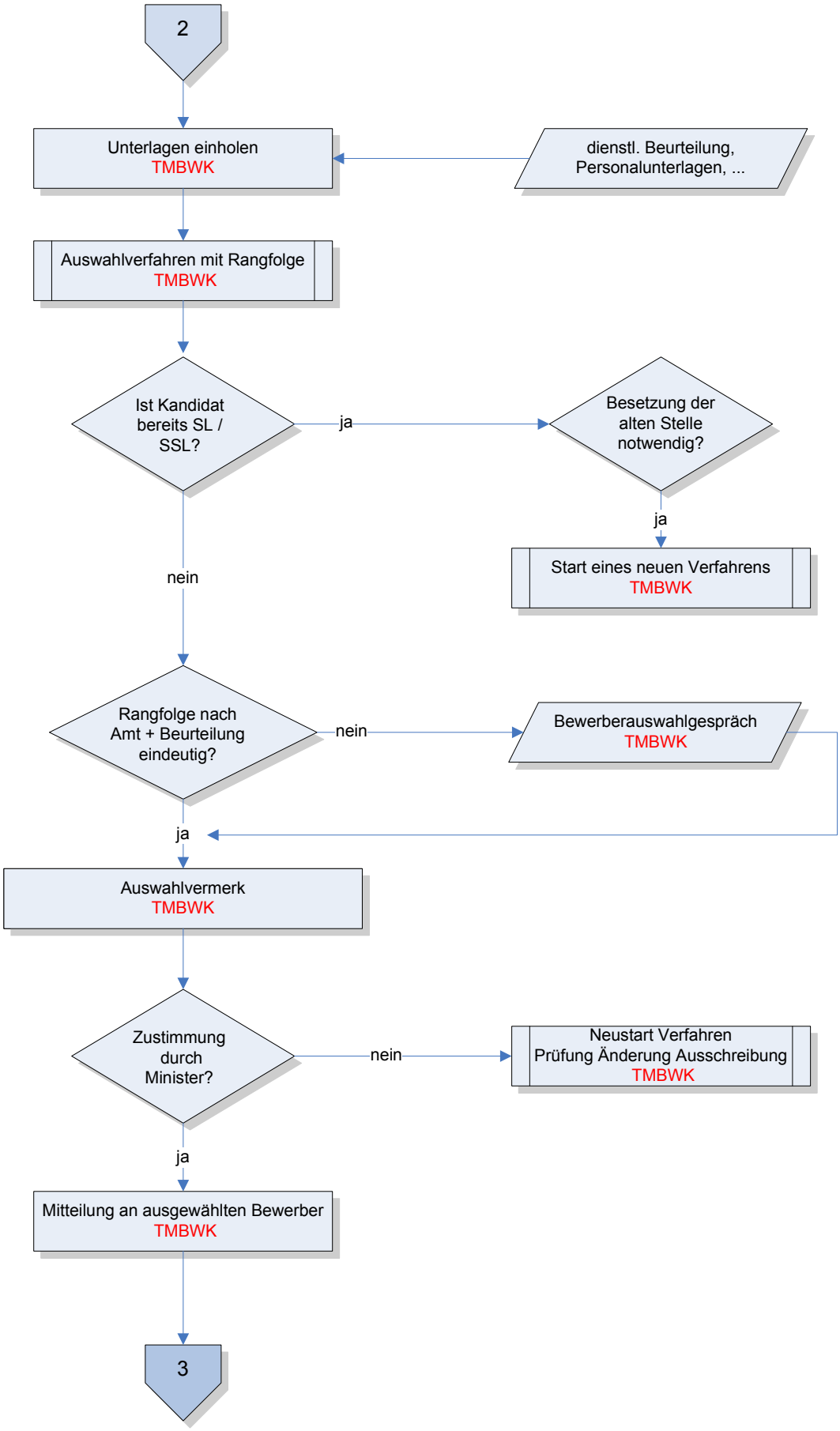
2
Unterlagen einholen
TMBWK
dienstl. Beurteilung,
Personalunterlagen, ...
Auswahlverfahren mit Rangfolge
TMBWK
Ist Kandidat
bereits SL /
SSL?
ja
Besetzung der
alten Stelle
notwendig?
ja
Start eines neuen Verfahrens
TMBWK
nein
Rangfolge nach
Amt + Beurteilung
eindeutig?
nein
Bewerberauswahlgespräch
TMBWK
ja
Auswahlvermerk
TMBWK
Zustimmung
durch
Minister?
nein
Neustart Verfahren
Prüfung Änderung Ausschreibung
TMBWK
ja
Mitteilung an ausgewählten Bewerber
TMBWK
3

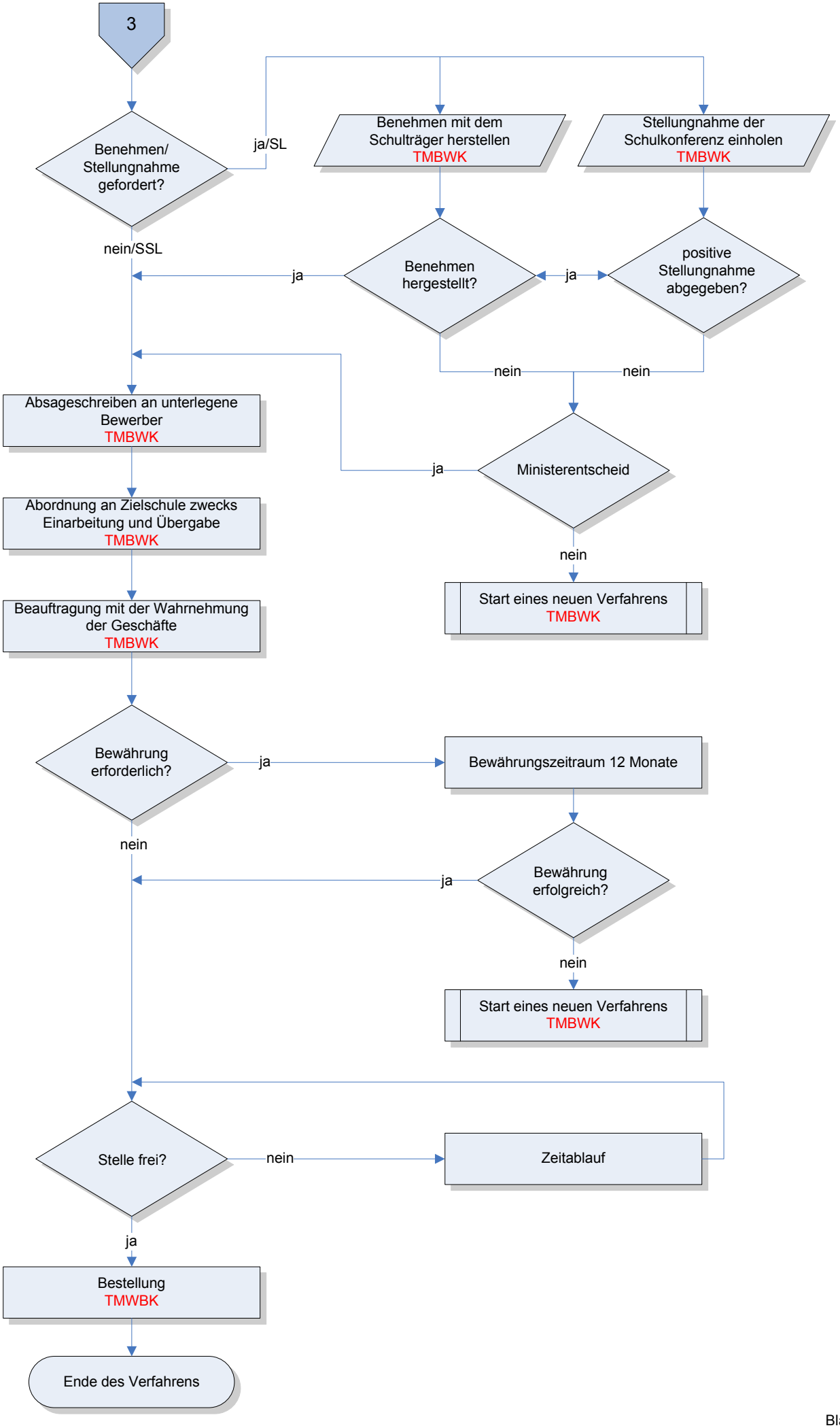
3
Benehmen/ Stellungnahme gefordert?
ja/SL
nein/SSL
Benehmen mit dem Schulträger herstellen
TMBWK
Stellungnahme der Schulkonferenz einholen
TMBWK
Benehmen hergestellt?
ja
ja
positive Stellungnahme abgegeben?
nein
nein
Ministerentscheid
ja
nein
Start eines neuen Verfahrens
TMBWK
Absageschreiben an unterlegene Bewerber
TMBWK
Abordnung an Zielschule zwecks Einarbeitung und Übergabe
TMBWK
Beauftragung mit der Wahrnehmung der Geschäfte
TMBWK
Bewährung erforderlich?
ja
Bewährungszeitraum 12 Monate
nein
Bewährung erfolgreich?
ja
nein
Start eines neuen Verfahrens
TMBWK
Stelle frei?
nein
Zeitablauf
ja
Bestellung
TMWBK
Ende des Verfahrens